

BIST 100 Teknik Analiz



| Vade | Üssel H.O. | H.O. Kesişim | Trend Yönü | Trendin Gücü | En son | 5 gün önce | 20 gün önce |
|------|------------|--------------|------------|-------------------|--------|------------|-------------|
| Kısa | 5 günlük | 5-22 | Aşağı | Kuvvetlenen düşüş | 92,326 | 98,328 | 94,530 |
| Orta | 22 günlük | 22-50 | Aşağı | Kuvvetlenen düşüş | 95,602 | 97,391 | 98,786 |
| Uzun | 50 günlük | 50-200 | Aşağı | Kuvvetlenen düşüş | 98,871 | 100,123 | 103,040 |

| BIST-100 | Destek 3 | Destek 2 | Destek 1 | Kapanış | Pivot | Direnç 1 | Direnç 2 | Direnç 3 |
|----------|----------|----------|----------|---------|--------|----------|----------|----------|
| | 87,433 | 88,375 | 89,136 | 89,898 | 90,079 | 90,840 | 91,783 | 92,544 |

Cuma günü işlem hacmi Perşembe gününe kıyasla yarı yarıya düştü. Günlük işlem aralığı ise büyük dalgalanmalar sonrasında 1500 puanda kaldı. Hacim ve volatilitenin düşmesini tepki hareketi için olumlu sinyaller olarak değerlendiriyoruz. Dört günlük düşüş sonrasında artı kapanışla düşüşün durması da olumlu. Tepki için bugünde 89.500-90.000 aralığında satışların karşılanması ve ardından en azından 91.000'nin kırılması gerekiyor. 89.500 altında kapanış düşüş dalgasının devam edeceğini işaret eder ki o zaman da ilk desteğimiz 87.000 olacaktır.

| GÜNLÜK TEKNİK ANALİZ BAZLI HİSSE ÖNERİLERİ | | | | | | |
|--|--------------|----------------|--------|-----------|-----------------------------------|--|
| Hisse | Beklenen Yön | İşlem seviyesi | Hedef | Stop-loss | Önceki hafta en düşük - en yüksek | |
| ASELS | Yükseliş | 26.00 | 26.80 | 25.75 | 25.88 - 26.50 | |
| EGEEN | Yükseliş | 300.90 | 308.00 | 294.90 | 296.00 - 309.10 | |
| THYAO | Yükseliş | 14.67 | 15.14 | 14.28 | 14.12 - 14.75 | |
| TUPRS | Yükseliş | 99.75 | 100.87 | 98.47 | 98.30 - 100.70 | |

* Fiyatlama tarihi: 13 Temmuz 2018



Aselsan



Aselsan , dün gün içinde en düşük 25.88 seviyesini test etti ve günü 26.00 seviyesinden kapattı. Senette 26.80 seviyesini hedef olarak belirlerken, stop-loss seviyesini ise 25.75 olarak görüyoruz.

Direnç seviyeleri 26.80 / 26.75
Destek seviyeleri 25.75 / 25.51

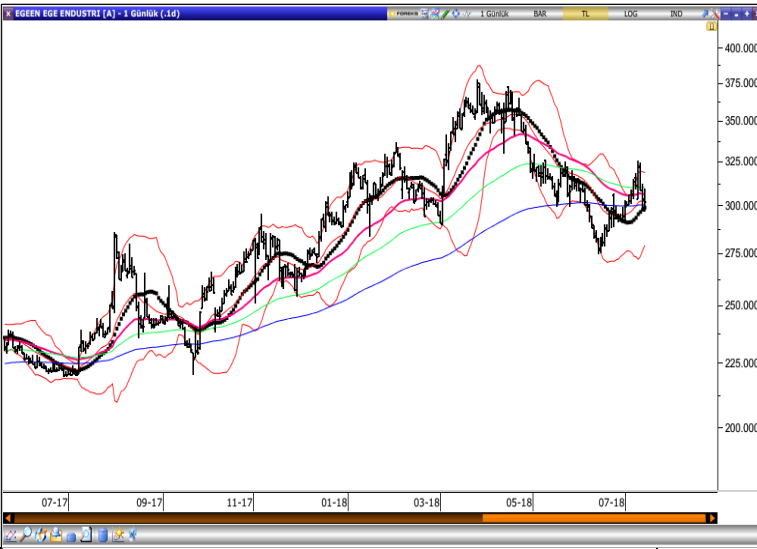

Ege Endüstri



Ege Endüstri , dün gün içinde en düşük 296.00 seviyesini test etti ve günü 300.90 seviyesinden kapattı. Senette 308.00 seviyesini hedef olarak belirlerken, stop-loss seviyesini ise 294.90 olarak görüyoruz.

Direnç seviyeleri 308.00 / 315.10
Destek seviyeleri 294.90 / 288.90



Türk Havayolları



Türk Havayolları , dün gün içinde en düşük 14.12 seviyesini test etti ve günü 14.67 seviyesinden kapattı. Senette 15.14 seviyesini hedef olarak belirlerken, stop-loss seviyesini ise 14.28 olarak görüyoruz.

Direnç seviyeleri 14.91 / 15.14
Destek seviyeleri 14.28 / 13.88



Tüpras



Tüpras , dün gün içinde en düşük 98.30 seviyesini test etti ve günü 99.75 seviyesinden kapattı. Senette 100.87 seviyesini hedef olarak belirlerken, stop-loss seviyesini ise 98.47 olarak görüyoruz.

| | |
|-------------------|-----------------|
| Direnç seviyeleri | 100.87 / 101.98 |
| Destek seviyeleri | 98.47 / 97.18 |

BİST-100 endeksine dahil hisse senetleri için tahmini işlem aralıkları

| | High | Low | Close | Son Fiyat | Destek 3 | Destek 2 | Destek 1 | Pivot | Direnç 1 | Direnç 2 | Direnç 3 |
|--------------|--------------|--------------|--------------|--------------|--------------|--------------|--------------|--------------|--------------|--------------|--------------|
| AEFES | 20.18 | 19.70 | 20.08 | 20.08 | 19.31 | 19.51 | 19.79 | 19.99 | 20.27 | 20.47 | 20.75 |
| AFYON | 5.36 | 5.23 | 5.32 | 5.32 | 5.12 | 5.17 | 5.25 | 5.30 | 5.38 | 5.43 | 5.51 |
| AKBNK | 6.77 | 6.52 | 6.55 | 6.55 | 6.21 | 6.36 | 6.46 | 6.61 | 6.71 | 6.86 | 6.96 |
| AKENR | 0.70 | 0.68 | 0.69 | 0.69 | 0.66 | 0.67 | 0.68 | 0.69 | 0.70 | 0.71 | 0.72 |
| AKSA | 10.45 | 10.28 | 10.41 | 10.41 | 10.14 | 10.21 | 10.31 | 10.38 | 10.48 | 10.55 | 10.65 |
| AKSEN | 4.09 | 3.93 | 4.07 | 4.07 | 3.81 | 3.87 | 3.97 | 4.03 | 4.13 | 4.19 | 4.29 |
| ALARK | 4.22 | 4.15 | 4.18 | 4.18 | 4.08 | 4.11 | 4.15 | 4.18 | 4.22 | 4.25 | 4.29 |
| ALBRK | 1.28 | 1.25 | 1.26 | 1.26 | 1.22 | 1.23 | 1.25 | 1.26 | 1.28 | 1.29 | 1.31 |
| ALGYO | 40.40 | 39.02 | 39.32 | 39.32 | 37.38 | 38.20 | 38.76 | 39.58 | 40.14 | 40.96 | 41.52 |
| ANACM | 2.93 | 2.79 | 2.90 | 2.90 | 2.68 | 2.73 | 2.82 | 2.87 | 2.96 | 3.01 | 3.10 |
| ANELE | 2.34 | 2.27 | 2.29 | 2.29 | 2.19 | 2.23 | 2.26 | 2.30 | 2.33 | 2.37 | 2.40 |
| ARCLK | 13.11 | 12.31 | 12.33 | 12.33 | 11.26 | 11.78 | 12.06 | 12.58 | 12.86 | 13.38 | 13.66 |
| ASELS | 26.50 | 25.88 | 26.00 | 26.00 | 25.13 | 25.51 | 25.75 | 26.13 | 26.37 | 26.75 | 26.99 |
| BERA | 1.88 | 1.80 | 1.86 | 1.86 | 1.73 | 1.77 | 1.81 | 1.85 | 1.89 | 1.93 | 1.97 |
| BIMAS | 66.90 | 65.05 | 66.00 | 66.00 | 63.22 | 64.13 | 65.07 | 65.98 | 66.92 | 67.83 | 68.77 |
| BJKAS | 2.40 | 2.29 | 2.38 | 2.38 | 2.20 | 2.25 | 2.31 | 2.36 | 2.42 | 2.47 | 2.53 |
| BRSAN | 8.71 | 8.37 | 8.47 | 8.47 | 7.98 | 8.18 | 8.32 | 8.52 | 8.66 | 8.86 | 9.00 |
| CCOLA | 30.46 | 29.70 | 29.98 | 29.98 | 28.87 | 29.29 | 29.63 | 30.05 | 30.39 | 30.81 | 31.15 |
| CEMAS | 2.35 | 2.26 | 2.34 | 2.34 | 2.19 | 2.23 | 2.28 | 2.32 | 2.37 | 2.41 | 2.46 |
| CEMTS | 5.85 | 5.67 | 5.79 | 5.79 | 5.51 | 5.59 | 5.69 | 5.77 | 5.87 | 5.95 | 6.05 |
| DEVA | 4.19 | 4.12 | 4.17 | 4.17 | 4.06 | 4.09 | 4.13 | 4.16 | 4.20 | 4.23 | 4.27 |
| DGKLB | 1.58 | 1.53 | 1.55 | 1.55 | 1.48 | 1.50 | 1.53 | 1.55 | 1.58 | 1.60 | 1.63 |
| DOAS | 6.10 | 5.94 | 5.99 | 5.99 | 5.76 | 5.85 | 5.92 | 6.01 | 6.08 | 6.17 | 6.24 |
| DOHOL | 0.95 | 0.93 | 0.93 | 0.93 | 0.90 | 0.92 | 0.92 | 0.94 | 0.94 | 0.96 | 0.96 |
| ECILC | 3.10 | 3.05 | 3.08 | 3.08 | 3.00 | 3.03 | 3.05 | 3.08 | 3.10 | 3.13 | 3.15 |
| EGEEN | 309.10 | 296.00 | 300.90 | 300.90 | 281.80 | 288.90 | 294.90 | 302.00 | 308.00 | 315.10 | 321.10 |
| EKGYO | 1.73 | 1.68 | 1.70 | 1.70 | 1.63 | 1.65 | 1.68 | 1.70 | 1.73 | 1.75 | 1.78 |
| ENJSA | 5.99 | 5.74 | 5.95 | 5.95 | 5.55 | 5.64 | 5.80 | 5.89 | 6.05 | 6.14 | 6.30 |
| ENKAI | 4.58 | 4.49 | 4.53 | 4.53 | 4.40 | 4.44 | 4.49 | 4.53 | 4.58 | 4.62 | 4.67 |
| EREGL | 10.26 | 9.78 | 10.01 | 10.01 | 9.29 | 9.54 | 9.77 | 10.02 | 10.25 | 10.50 | 10.73 |
| FENER | 28.30 | 27.74 | 28.08 | 28.08 | 27.22 | 27.48 | 27.78 | 28.04 | 28.34 | 28.60 | 28.90 |
| FLAP | 6.80 | 6.52 | 6.60 | 6.60 | 6.20 | 6.36 | 6.48 | 6.64 | 6.76 | 6.92 | 7.04 |
| FROTO | 60.00 | 58.00 | 58.80 | 58.80 | 55.87 | 56.93 | 57.87 | 58.93 | 59.87 | 60.93 | 61.87 |
| GARAN | 7.17 | 6.91 | 6.92 | 6.92 | 6.57 | 6.74 | 6.83 | 7.00 | 7.09 | 7.26 | 7.35 |
| GEREL | 4.61 | 4.46 | 4.48 | 4.48 | 4.27 | 4.37 | 4.42 | 4.52 | 4.57 | 4.67 | 4.72 |
| GLYHO | 3.31 | 3.25 | 3.25 | 3.25 | 3.17 | 3.21 | 3.23 | 3.27 | 3.29 | 3.33 | 3.35 |
| GOLTS | 43.68 | 42.98 | 43.36 | 43.36 | 42.30 | 42.64 | 43.00 | 43.34 | 43.70 | 44.04 | 44.40 |
| GOODY | 3.28 | 3.20 | 3.27 | 3.27 | 3.14 | 3.17 | 3.22 | 3.25 | 3.30 | 3.33 | 3.38 |
| GOZDE | 2.77 | 2.70 | 2.72 | 2.72 | 2.62 | 2.66 | 2.69 | 2.73 | 2.76 | 2.80 | 2.83 |
| GSDHO | 0.66 | 0.64 | 0.66 | 0.66 | 0.63 | 0.63 | 0.65 | 0.65 | 0.67 | 0.67 | 0.69 |
| GSRAY | 1.63 | 1.59 | 1.62 | 1.62 | 1.56 | 1.57 | 1.60 | 1.61 | 1.64 | 1.65 | 1.68 |
| GUBRF | 3.32 | 3.22 | 3.25 | 3.25 | 3.11 | 3.16 | 3.21 | 3.26 | 3.31 | 3.36 | 3.41 |
| HALKB | 6.54 | 6.36 | 6.40 | 6.40 | 6.15 | 6.25 | 6.33 | 6.43 | 6.51 | 6.61 | 6.69 |
| HURGZ | 1.20 | 1.16 | 1.18 | 1.18 | 1.12 | 1.14 | 1.16 | 1.18 | 1.20 | 1.22 | 1.24 |
| ICBCT | 3.96 | 3.89 | 3.92 | 3.92 | 3.82 | 3.85 | 3.89 | 3.92 | 3.96 | 3.99 | 4.03 |
| IEYHO | 0.27 | 0.26 | 0.26 | 0.26 | 0.25 | 0.25 | 0.26 | 0.26 | 0.27 | 0.27 | 0.28 |
| IHLAS | 0.40 | 0.39 | 0.39 | 0.39 | 0.38 | 0.38 | 0.39 | 0.39 | 0.40 | 0.40 | 0.41 |
| IHLGM | 1.48 | 1.42 | 1.44 | 1.44 | 1.35 | 1.39 | 1.41 | 1.45 | 1.47 | 1.51 | 1.53 |
| IPEKE | 5.03 | 4.77 | 4.81 | 4.81 | 4.45 | 4.61 | 4.71 | 4.87 | 4.97 | 5.13 | 5.23 |
| ISCTR | 5.06 | 4.91 | 4.99 | 4.99 | 4.76 | 4.84 | 4.91 | 4.99 | 5.06 | 5.14 | 5.21 |

BİST-100 endeksine dahil hisse senetleri için tahmini işlem aralıkları

| | High | Low | Close | Son Fiyat | Destek 3 | Destek 2 | Destek 1 | Pivot | Direnç 1 | Direnç 2 | Direnç 3 |
|-------|--------|--------|--------|-----------|----------|----------|----------|--------|----------|----------|----------|
| ISDMR | 7.39 | 7.20 | 7.39 | 7.39 | 7.07 | 7.14 | 7.26 | 7.33 | 7.45 | 7.52 | 7.64 |
| ISFIN | 2.60 | 2.50 | 2.52 | 2.52 | 2.38 | 2.44 | 2.48 | 2.54 | 2.58 | 2.64 | 2.68 |
| ISGYO | 0.88 | 0.85 | 0.87 | 0.87 | 0.82 | 0.84 | 0.85 | 0.87 | 0.88 | 0.90 | 0.91 |
| KARSN | 1.55 | 1.52 | 1.54 | 1.54 | 1.49 | 1.51 | 1.52 | 1.54 | 1.55 | 1.57 | 1.58 |
| KARTN | 260.10 | 257.50 | 258.80 | 258.80 | 254.90 | 256.20 | 257.50 | 258.80 | 260.10 | 261.40 | 262.70 |
| KCHOL | 12.87 | 12.58 | 12.67 | 12.67 | 12.25 | 12.42 | 12.54 | 12.71 | 12.83 | 13.00 | 13.12 |
| KIPA | 1.92 | 1.87 | 1.89 | 1.89 | 1.82 | 1.84 | 1.87 | 1.89 | 1.92 | 1.94 | 1.97 |
| KORDS | 6.67 | 6.50 | 6.56 | 6.56 | 6.31 | 6.41 | 6.48 | 6.58 | 6.65 | 6.75 | 6.82 |
| KOZAA | 5.90 | 5.60 | 5.60 | 5.60 | 5.20 | 5.40 | 5.50 | 5.70 | 5.80 | 6.00 | 6.10 |
| KOZAL | 39.70 | 38.18 | 38.18 | 38.18 | 36.15 | 37.17 | 37.67 | 38.69 | 39.19 | 40.21 | 40.71 |
| KRDMD | 4.58 | 4.28 | 4.29 | 4.29 | 3.89 | 4.08 | 4.19 | 4.38 | 4.49 | 4.68 | 4.79 |
| MAVI | 32.00 | 30.12 | 31.76 | 31.76 | 28.71 | 29.41 | 30.59 | 31.29 | 32.47 | 33.17 | 34.35 |
| METRO | 1.00 | 0.93 | 0.97 | 0.97 | 0.86 | 0.90 | 0.93 | 0.97 | 1.00 | 1.04 | 1.07 |
| MGROS | 18.12 | 17.41 | 18.10 | 18.10 | 16.92 | 17.17 | 17.63 | 17.88 | 18.34 | 18.59 | 19.05 |
| MPARK | 13.23 | 12.72 | 13.00 | 13.00 | 12.23 | 12.47 | 12.74 | 12.98 | 13.25 | 13.49 | 13.76 |
| NETAS | 8.96 | 8.61 | 8.83 | 8.83 | 8.29 | 8.45 | 8.64 | 8.80 | 8.99 | 9.15 | 9.34 |
| NTHOL | 1.75 | 1.71 | 1.73 | 1.73 | 1.67 | 1.69 | 1.71 | 1.73 | 1.75 | 1.77 | 1.79 |
| ODAS | 4.92 | 4.76 | 4.81 | 4.81 | 4.58 | 4.67 | 4.74 | 4.83 | 4.90 | 4.99 | 5.06 |
| OTKAR | 71.05 | 68.50 | 69.60 | 69.60 | 65.83 | 67.17 | 68.38 | 69.72 | 70.93 | 72.27 | 73.48 |
| OZGYO | 6.50 | 5.68 | 5.70 | 5.70 | 4.60 | 5.14 | 5.42 | 5.96 | 6.24 | 6.78 | 7.06 |
| OZKGY | 2.35 | 2.27 | 2.34 | 2.34 | 2.21 | 2.24 | 2.29 | 2.32 | 2.37 | 2.40 | 2.45 |
| PETKM | 4.27 | 4.12 | 4.26 | 4.26 | 4.01 | 4.07 | 4.16 | 4.22 | 4.31 | 4.37 | 4.46 |
| PGSUS | 23.76 | 23.02 | 23.60 | 23.60 | 22.42 | 22.72 | 23.16 | 23.46 | 23.90 | 24.20 | 24.64 |
| PRKME | 2.85 | 2.76 | 2.78 | 2.78 | 2.65 | 2.71 | 2.74 | 2.80 | 2.83 | 2.89 | 2.92 |
| SAHOL | 8.00 | 7.80 | 7.89 | 7.89 | 7.59 | 7.70 | 7.79 | 7.90 | 7.99 | 8.10 | 8.19 |
| SASA | 9.01 | 8.72 | 8.84 | 8.84 | 8.41 | 8.57 | 8.70 | 8.86 | 8.99 | 9.15 | 9.28 |
| SISE | 4.67 | 4.51 | 4.53 | 4.53 | 4.31 | 4.41 | 4.47 | 4.57 | 4.63 | 4.73 | 4.79 |
| SKBNK | 1.15 | 1.12 | 1.15 | 1.15 | 1.10 | 1.11 | 1.13 | 1.14 | 1.16 | 1.17 | 1.19 |
| SNGYO | 0.57 | 0.56 | 0.57 | 0.57 | 0.55 | 0.56 | 0.56 | 0.57 | 0.57 | 0.58 | 0.58 |
| SODA | 5.95 | 5.77 | 5.94 | 5.94 | 5.64 | 5.71 | 5.82 | 5.89 | 6.00 | 6.07 | 6.18 |
| SOKM | 8.75 | 8.25 | 8.73 | 8.73 | 7.90 | 8.08 | 8.40 | 8.58 | 8.90 | 9.08 | 9.40 |
| TATGD | 3.99 | 3.88 | 3.96 | 3.96 | 3.79 | 3.83 | 3.90 | 3.94 | 4.01 | 4.05 | 4.12 |
| TAVHL | 24.90 | 23.30 | 24.20 | 24.20 | 21.77 | 22.53 | 23.37 | 24.13 | 24.97 | 25.73 | 26.57 |
| TCELL | 11.23 | 10.92 | 11.06 | 11.06 | 10.60 | 10.76 | 10.91 | 11.07 | 11.22 | 11.38 | 11.53 |
| THYAO | 14.75 | 14.12 | 14.67 | 14.67 | 13.65 | 13.88 | 14.28 | 14.51 | 14.91 | 15.14 | 15.54 |
| TKFEN | 18.92 | 17.48 | 18.82 | 18.82 | 16.45 | 16.97 | 17.89 | 18.41 | 19.33 | 19.85 | 20.77 |
| TMSN | 5.28 | 4.72 | 5.13 | 5.13 | 4.25 | 4.48 | 4.81 | 5.04 | 5.37 | 5.60 | 5.93 |
| TOASO | 21.70 | 21.00 | 21.24 | 21.24 | 20.23 | 20.61 | 20.93 | 21.31 | 21.63 | 22.01 | 22.33 |
| TRCAS | 1.62 | 1.58 | 1.59 | 1.59 | 1.53 | 1.56 | 1.57 | 1.60 | 1.61 | 1.64 | 1.65 |
| TRKCM | 4.46 | 4.33 | 4.46 | 4.46 | 4.24 | 4.29 | 4.37 | 4.42 | 4.50 | 4.55 | 4.63 |
| TSKB | 0.87 | 0.83 | 0.85 | 0.85 | 0.79 | 0.81 | 0.83 | 0.85 | 0.87 | 0.89 | 0.91 |
| TTKOM | 4.74 | 4.60 | 4.66 | 4.66 | 4.45 | 4.53 | 4.59 | 4.67 | 4.73 | 4.81 | 4.87 |
| TTRAK | 48.42 | 47.80 | 47.92 | 47.92 | 47.05 | 47.43 | 47.67 | 48.05 | 48.29 | 48.67 | 48.91 |
| TUPRS | 100.70 | 98.30 | 99.75 | 99.75 | 96.07 | 97.18 | 98.47 | 99.58 | 100.87 | 101.98 | 103.27 |
| ULKER | 17.16 | 16.23 | 17.16 | 17.16 | 15.61 | 15.92 | 16.54 | 16.85 | 17.47 | 17.78 | 18.40 |
| VAKBN | 4.13 | 4.03 | 4.07 | 4.07 | 3.92 | 3.98 | 4.02 | 4.08 | 4.12 | 4.18 | 4.22 |
| VESTL | 8.28 | 8.13 | 8.16 | 8.16 | 7.95 | 8.04 | 8.10 | 8.19 | 8.25 | 8.34 | 8.40 |
| YATAS | 4.88 | 4.56 | 4.58 | 4.58 | 4.15 | 4.35 | 4.47 | 4.67 | 4.79 | 4.99 | 5.11 |
| YKBNK | 2.23 | 2.18 | 2.20 | 2.20 | 2.13 | 2.15 | 2.18 | 2.20 | 2.23 | 2.25 | 2.28 |
| ZOREN | 1.49 | 1.46 | 1.48 | 1.48 | 1.43 | 1.45 | 1.46 | 1.48 | 1.49 | 1.51 | 1.52 |

Dip Zirve Analizi (BİST-50 endeksine dahil hisse senetleri için)

| Hisse Senedi | Son Fiyat (TL) | 52 hafta | | Yılbaşından beri | | Dipten uzaklık | | Zirveye yakınlık | | Dipten uzaklık sıralaması | | Zirveye yakınlık sıralaması | |
|--------------|----------------|--------------|--------------|------------------|--------------|----------------|-------------|------------------|------------|---------------------------|-----------|-----------------------------|-----------|
| | | En düşük | En Yüksek | En düşük | En Yüksek | 52 hafta | YBB | 52 hafta | YBB | 52 hafta | YBB | 52 hafta | YBB |
| AKBNK | 6.55 | 6.52 | 10.74 | 6.52 | 10.74 | 0% | 0% | 64% | 64% | 3 | 2 | 18 | 18 |
| AKSEN | 4.07 | 3.18 | 5.20 | 2.81 | 5.20 | 28% | 45% | 28% | 28% | 37 | 31 | 38 | 38 |
| ALARK | 4.18 | 4.02 | 7.39 | 3.81 | 7.39 | 4% | 10% | 77% | 77% | 20 | 22 | 10 | 10 |
| ARCLK | 12.33 | 12.31 | 26.50 | 12.31 | 26.50 | 0% | 0% | 115% | 115% | 1 | 1 | 3 | 3 |
| ASELS | 26.00 | 19.03 | 47.16 | 11.93 | 47.16 | 37% | 118% | 81% | 81% | 39 | 41 | 8 | 8 |
| BIMAS | 66.00 | 62.55 | 81.09 | 46.21 | 81.09 | 6% | 43% | 23% | 23% | 24 | 29 | 40 | 40 |
| COLA | 29.98 | 29.12 | 43.36 | 29.12 | 43.36 | 3% | 3% | 45% | 45% | 16 | 14 | 33 | 33 |
| DOHOL | 0.93 | 0.72 | 1.50 | 0.65 | 1.50 | 29% | 43% | 61% | 61% | 38 | 30 | 20 | 20 |
| ECILC | 3.08 | 2.97 | 4.78 | 2.49 | 4.82 | 4% | 24% | 55% | 56% | 18 | 25 | 25 | 25 |
| EKGYO | 1.70 | 1.68 | 3.07 | 1.68 | 3.07 | 1% | 1% | 81% | 81% | 6 | 4 | 9 | 9 |
| ENJSA | 5.95 | 5.87 | 7.02 | 5.87 | 7.02 | 1% | 1% | 18% | 18% | 8 | 6 | 46 | 46 |
| ENKAI | 4.53 | 4.05 | 5.54 | 4.05 | 5.54 | 12% | 12% | 22% | 22% | 29 | 24 | 42 | 42 |
| ERGL | 10.01 | 6.77 | 11.98 | 4.04 | 11.98 | 48% | 148% | 20% | 20% | 41 | 43 | 45 | 45 |
| FENER | 28.08 | 27.46 | 48.12 | 27.46 | 48.12 | 2% | 2% | 71% | 71% | 12 | 11 | 15 | 15 |
| FROTO | 58.80 | 39.52 | 70.75 | 26.54 | 70.75 | 49% | 122% | 20% | 20% | 42 | 42 | 43 | 43 |
| GARAN | 6.92 | 6.90 | 12.22 | 6.82 | 12.22 | 0% | 1% | 77% | 77% | 2 | 8 | 12 | 12 |
| GLYHO | 3.25 | 2.85 | 5.01 | 1.60 | 5.01 | 14% | 103% | 54% | 54% | 31 | 40 | 27 | 27 |
| GOZDE | 2.72 | 2.36 | 6.17 | 1.76 | 6.17 | 15% | 55% | 127% | 127% | 32 | 35 | 2 | 2 |
| GSRAY | 1.62 | 1.53 | 3.03 | 1.53 | 3.03 | 6% | 6% | 87% | 87% | 25 | 19 | 6 | 6 |
| HALKB | 6.40 | 6.35 | 15.37 | 6.35 | 15.37 | 1% | 1% | 140% | 140% | 4 | 3 | 1 | 1 |
| İPEKE | 4.81 | 3.04 | 8.50 | 1.84 | 8.50 | 58% | 161% | 77% | 77% | 44 | 45 | 11 | 11 |
| ISCTR | 4.99 | 4.88 | 7.97 | 4.56 | 7.97 | 2% | 9% | 60% | 60% | 11 | 21 | 23 | 23 |
| KARSN | 1.54 | 1.24 | 2.51 | 1.05 | 2.51 | 24% | 47% | 63% | 63% | 36 | 33 | 19 | 19 |
| KCHOL | 12.67 | 12.35 | 18.99 | 12.35 | 18.99 | 3% | 3% | 50% | 50% | 13 | 12 | 31 | 31 |
| KOZAA | 5.60 | 3.76 | 8.97 | 1.88 | 8.97 | 49% | 198% | 60% | 60% | 43 | 46 | 22 | 22 |
| KOZAL | 38.18 | 24.10 | 52.00 | 15.05 | 52.00 | 58% | 154% | 36% | 36% | 46 | 44 | 36 | 36 |
| KRDMD | 4.29 | 1.87 | 5.26 | 1.10 | 5.26 | 129% | 290% | 23% | 23% | 49 | 49 | 41 | 41 |
| MGROS | 18.10 | 17.20 | 30.50 | 17.08 | 30.50 | 5% | 6% | 69% | 69% | 23 | 20 | 16 | 16 |
| NTHOL | 1.73 | 1.65 | 3.17 | 1.65 | 3.19 | 5% | 5% | 83% | 84% | 22 | 17 | 7 | 7 |
| OTKAR | 69.60 | 68.25 | 131.73 | 68.25 | 143.65 | 2% | 2% | 89% | 106% | 10 | 10 | 5 | 4 |
| PETKM | 4.26 | 3.81 | 7.39 | 2.81 | 7.39 | 12% | 51% | 74% | 74% | 28 | 34 | 14 | 14 |
| PGSUS | 23.60 | 20.82 | 38.06 | 13.02 | 38.06 | 13% | 81% | 61% | 61% | 30 | 38 | 21 | 21 |
| SAHOL | 7.89 | 7.74 | 11.27 | 7.74 | 11.27 | 2% | 2% | 43% | 43% | 9 | 9 | 34 | 34 |
| SASA | 8.84 | 3.63 | 11.25 | 1.53 | 11.25 | 143% | 476% | 27% | 27% | 50 | 50 | 39 | 39 |
| SİSE | 4.53 | 3.76 | 5.08 | 3.10 | 5.08 | 21% | 46% | 12% | 12% | 34 | 32 | 47 | 47 |
| SKBNK | 1.15 | 1.10 | 2.02 | 1.10 | 2.02 | 5% | 5% | 76% | 76% | 21 | 16 | 13 | 13 |
| SODA | 5.94 | 4.09 | 5.97 | 3.58 | 5.97 | 45% | 66% | 1% | 1% | 40 | 36 | 50 | 50 |
| SOKM | 8.73 | 7.95 | 10.50 | 7.95 | 10.50 | 10% | 10% | 20% | 20% | 26 | 23 | 44 | 44 |
| TAVHL | 24.20 | 15.28 | 26.00 | 12.43 | 26.00 | 58% | 95% | 7% | 7% | 45 | 39 | 48 | 48 |
| TCELL | 11.06 | 10.78 | 17.07 | 8.23 | 17.07 | 3% | 34% | 54% | 54% | 14 | 27 | 26 | 26 |
| THYAO | 14.67 | 8.27 | 20.02 | 4.76 | 20.02 | 77% | 208% | 36% | 36% | 47 | 47 | 35 | 35 |
| TKFEN | 18.82 | 8.90 | 18.92 | 5.48 | 18.92 | 111% | 243% | 1% | 1% | 48 | 48 | 49 | 49 |
| TOASO | 21.24 | 21.00 | 32.66 | 20.95 | 32.66 | 1% | 1% | 54% | 54% | 5 | 7 | 28 | 28 |
| TSKB | 0.85 | 0.82 | 1.43 | 0.82 | 1.43 | 4% | 4% | 68% | 68% | 17 | 15 | 17 | 17 |
| TTKOM | 4.66 | 4.54 | 7.38 | 4.54 | 7.38 | 3% | 3% | 58% | 58% | 15 | 13 | 24 | 24 |
| TUPRS | 99.75 | 90.81 | 128.71 | 56.86 | 128.71 | 10% | 75% | 29% | 29% | 27 | 37 | 37 | 37 |
| VAKBN | 4.07 | 4.02 | 7.73 | 4.02 | 7.73 | 1% | 1% | 90% | 90% | 7 | 5 | 4 | 5 |
| VESTL | 8.16 | 6.70 | 12.49 | 6.11 | 12.49 | 22% | 34% | 53% | 53% | 35 | 26 | 29 | 29 |
| YKBNK | 2.20 | 2.12 | 3.21 | 2.09 | 3.21 | 4% | 5% | 46% | 46% | 19 | 18 | 32 | 32 |
| ZOREN | 1.48 | 1.28 | 2.22 | 1.10 | 2.22 | 16% | 35% | 50% | 50% | 33 | 28 | 30 | 30 |

YBB: Yılbaşından bugüne

Yatırım Merkezlerimiz

Genel Müdürlük

Nispetiye Cad. B-3 Blok Kat: 9 Akmerkez
Etiler - İSTANBUL
0 212 355 46 46

Adana

Cemal Paşa Mah. Gazipaşa Bul.
Cemal Uğurlu Apt. Kat: 1 D: 4 ADANA

(0 322) 457 77 55

Ankara

Remzi Oğuz Arık Mah. Tunalı Hilmi Cad.
Yaprak Apt. No: 94 Kat: 2 D: 9
Kavaklıdere Çankaya - ANKARA

(0 312) 435 18 36

Antalya

Şirinyalı Mah. İsmet Gökşen Cad. Özden
Apt. No:82/6 Muratpaşa - ANTALYA

(0 242) 248 45 20

Bakırköy

İstanbul Cad. Bakırköy İş Merkezi No:
6 Kat: 4 D: 14 Bakırköy - İSTANBUL

(0 212) 570 52 59

Bursa

Muradiye Mah. Çekirge Cad. Koçer Apt.
No: 49 Kat: 2 D: 4 Osmangazi - BURSA

(0 224) 225 64 10

Denizli

Saraylar Mah. 2. Ticari Yol No: 32 Kat: 5
DENİZLİ

(0 258) 265 87 85

Erenköy

Bağdat Cad. Çubukçu Apt. No: 333
Kat: 2 D: 4 Kadıköy - İSTANBUL

(0 216) 348 82 82

Gaziantep

İncilipinar Mah. Gazimuhtarpaşa Bul.
Kepkepzade Park İş Merkezi B Blok No:
18 Kat: 1 D: 5 GAZİANTEP

(0 342) 232 35 35

Girne

Şehit Necati Gürkaya Mevkii Çağdaş Apt.
Kat: 1 D: 1 Girne - KKTC

(0 392) 815 14 54-55-56

İzmir

Şair Eşref Bul. Ragıp Şanlı İş Merkezi
No: 6 Kat: 3 D: 306 Çankaya - İZMİR

(0 232) 445 01 61

İzmit

Hürriyet Cad. Kaya İşhanı No: 39/5 İzmit -
KOCAELİ

(0 262) 323 11 33

İzmit İrtibat

Ömerağa Mah. Alemdar Cad. İ. Kolaylı
Apt. No: 8 Kat: 2 İzmit KOCAELİ

(0 262) 260 01 01

Karadeniz Ereğli

Murtaza Mah. Hamamüstü Sok. İ. Esat
Taneri İş Merkezi No: 19 Kat: 2
Karadeniz Ereğli - ZONGULDAK

(0 372) 316 40 50

Kartal

Üsküdar Cad. Cevat Kayacan Apt. No:
26 Kat: 4 D: 8 Kartal - İSTANBUL

(0 216) 306 22 71 - 306 22 06

Kayseri

Cumhuriyet Mah. Turan Cad. Turan Plaza
Apt. No:8 Kat:2 D:5 Melikgazi / KAYSERİ

(0 352) 221 08 68 - 222 82 51

Mersin

Çankaya Mah. Bahri Ok İş Merkezi B
Blok No: 78 MERSİN

(0 324) 238 11 89

Marmaris İrtibat Bürosu

Kemeraltı Mah. Orgeneral Mustafa
Muğlalı Cad. Güven Apt. No: 22 D: 2
Marmaris / MUĞLA

(0 252) 321 08 00

Uyarı Notu

Bu raporda yer alan yatırım bilgi, yorum ve tavsiyeleri, yorum ve tavsiyede bulunanların kişisel görüşlerine dayanmakta olup finansal bilgi ve genel yatırım tavsiyesi kapsamında hazırlanmıştır ve hiçbir şekilde yatırım danışmanlığı kapsamında değildir. Yatırım danışmanlığı hizmeti; yetkili kuruluşlar tarafından kişilerin risk ve getiri tercihleri dikkate alınarak kişiye özel sunulmaktadır. Burada yer alan yorum ve tavsiyeler ise genel niteliktedir. Bu tavsiyeler, mali durumunuz ile risk ve getiri tercihlerinize uygun olmayabilir. Bu nedenle, sadece burada yer alan bilgilere dayanarak yatırım kararı verilmesi beklentilerinize uygun sonuçlar doğurmayabilir.

Yatırım Danışmanlığı hizmeti talep edilmesi halinde; yatırımcının Tacirler Yatırım Menkul Değerler A.Ş. ile Yatırım Danışmanlığı sözleşmesi imzalamış olması, Yerindelik Testi'ni tamamlamış ve risk grubunun belirlemiş olması zorunludur.

Bu raporda yer alan her türlü bilgi, yorum ve tavsiye uygunluk testi ile tespit edilecek risk grubunuz ve getiri beklentiniz ile uyumlu olmayabilir. Dolayısıyla, uygunluk testi neticesinde risk grubunuz tespit edilmeden sadece burada yer alan bilgilere dayanılarak yatırım kararı verilmesi amaç, bilgi ve tecrübenize uygun sonuçlar doğurmayabilir.

Bu rapor herhangi bir sürede belirli bir getirinin sağlanacağına dair bir taahhüt içermemekte olup, zaman içerisinde piyasa koşullarında meydana gelen değişiklikler nedeniyle yorum ve tavsiyelerde değişiklikler söz konusu olabilir. Bu raporda bahsedilen yatırım araçlarının fiyatları ve değerleri yatırımcıların menfaatlerine aykırı olarak hareket edebilir ve netice itibarıyla yatırımcılar anaparalarını kaybetme riski ile karşı karşıya kalabilirler. Bu raporda yer alan geçmiş performans verileri gelecekte elde edilecek sonuçların bir garantisi olarak kabul edilemez.

Bu raporda yer alan tüm bilgiler ve görüşler yatırımcıları bilgilendirmek amacıyla, Tacirler Yatırım Menkul Değerler A.Ş. tarafından güncel ve güvenilir kaynaklardan temin edilmiş olmakla beraber, Tacirler Yatırım Menkul Değerler A.Ş. söz konusu bilgilerin doğru ve tam olduğunu taahhüt etmemektedir. Raporlardaki yorumlardan, bilgilerin tam veya doğru olmaması ve/veya güncellenme nedeniyle doğabilecek maddi ve manevi zararlardan Tacirler Yatırım Menkul Değerler A.Ş. ve çalışanları sorumlu tutulamaz.

Bu rapor, sadece gönderildiği kişilerin kullanımı içindir. Bu raporun tümü veya bir kısmı Tacirler Yatırım Menkul Değerler A.Ş.'nin yazılı izni olmadan çoğaltılamaz, yayınlanamaz veya üçüncü kişilere gösterilemez, ticari amaçla kullanılamaz. Aksi halde, Tacirler Yatırım Menkul Değerler A.Ş. uğramış olduğu bütün zarar ve ziyanı talep etme hakkını saklı tutar.