

### VIOP30 Teknik Analiz

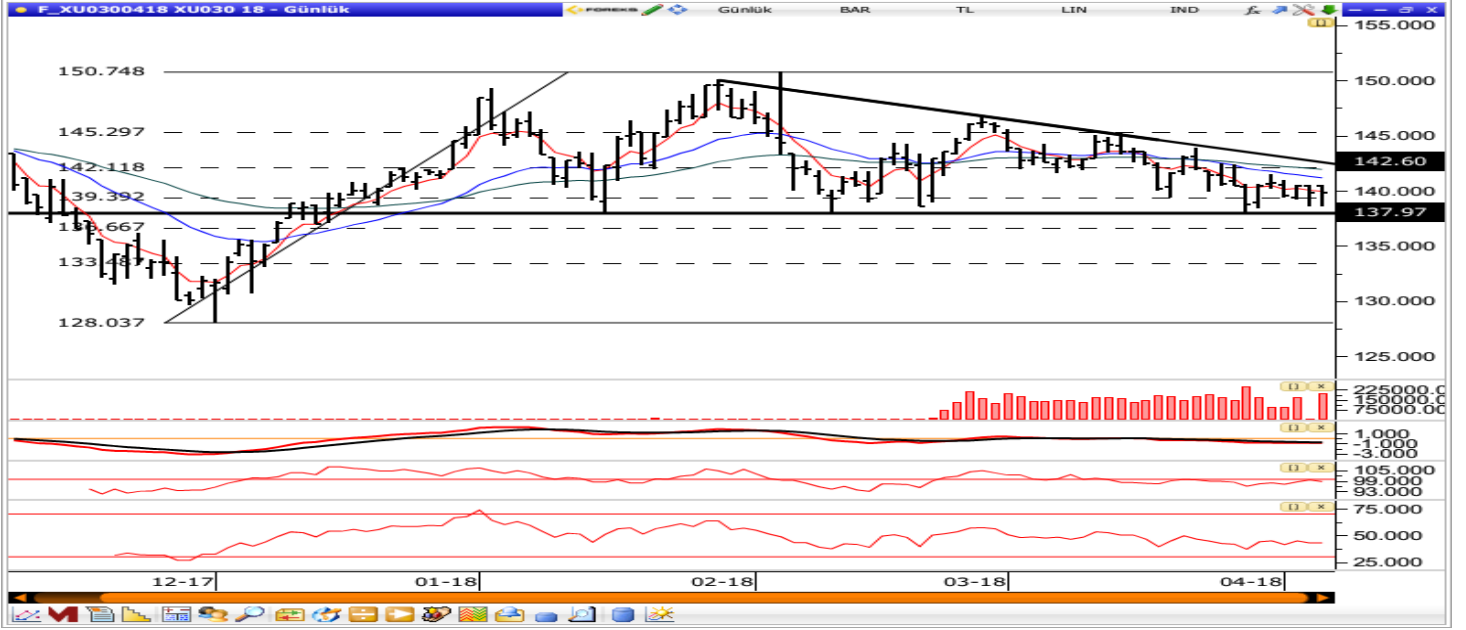

Dün "140.400 üzerinde çıkış ve kapanış görülürse seans içi düşen kanal baskısının kırılması ve zayıflayan 140.000'nin yeniden güçlenmesi söz konusu olabilir. 142.000 kırılması durumunda ise bekleyişte olan tüm alıcılar yeniden harekete geçer. 140.400-141.000 günlük dirençlerimiz." diye belirtmiştik. En yüksek 140.475 gördükten sonra bir kere daha 138.550'ye sarktık ve 139.750'den kapanış gerçekleşti.

Sıkışma arttığı dönemler de volatilité ve hacim azalır ve bekleyiş olur. Fakat şu anda yaşadığımız şey sıkışma ile birlikte volatilité ve hacminde artması. 138.000-142.500 bandında gün geçtikçe yaşanan daralma sonrasında minimum 5000, maksimum 10.000 puanlık bir hareket gerçekleşecek. Şimdiye kadar 140.000 oldukça iyi çalıştı ve 140.000 altında alımlar geldi. Dün 140.400 üzerinde bir kapanış rahatlatır demiştik. Bugün 140.000 üzerinde bir kapanış olursa artık 141.000/142.000 dirençlerine yönelim ve kısa vadede rahatlama görülebilir.

VIOP30	Destek 3	Destek 2	Destek 1	Kapanış	Direnç 1	Direnç 2	Direnç 3
	136.783	137.667	138.708	139.750	140.633	141.517	142.558

#### Son İşlem Gününe Ait Nisan VIOP 30 Kontratı Aracı Kurum Dağılımı

LONG				SHORT			
Kurum	Alınan Kontrat	Alış Ort.	Kalan Pozisyon	Kurum	Satılan Kontrat	Satış Ort.	Kalan Pozisyon
YAPI KREDİ	17,372	139.637	-8,820	İŞ	-13,933	139.463	17,274
CREDİT SÜİSSE	3,405	139.571	88,270	TEB	-6,944	139.543	15,705
AK	1,817	139.987	-11,328	MERRILL LYNCH	-5,680	139.117	50,925
GEDİK	1,431	138.804	811	DENİZ	-1,582	139.552	-31,355
GARANTİ	865	136.656	-56,390	DEUTSCHE	-655	140.602	-5,140

**İlk beş aracı kurum günü nette -3904 kontrat satış ağırlıklı tamamladı.**

\*Yukarıdaki tabloda en iyi alıcı ve satıcılar ile dünkü işlemler sonrasında vade boyunca toplam net pozisyonlar gösterilmektedir.

#### Nisan Ayı Kontratlarında Kümülatif Pozisyon Dağılımı

LONG				SHORT			
Kurum	Aldığı Kontrat	Pay	Maliyeti	Kurum	Sattığı Kontrat	Pay	Maliyeti
CREDİT SÜİSSE	88,270	50.50%	145.598	GARANTİ	-56,390	40.17%	143.434
MERRILL LYNCH	50,925	29.13%	146.635	CİTİ	-32,476	23.14%	146.054
İŞ	17,274	9.88%	147.607	DENİZ	-31,355	22.34%	144.514
TEB	15,705	8.98%	145.689	AK	-11,328	8.07%	144.839
OYAK	2,618	1.50%	141.641	YAPI KREDİ	-8,820	6.28%	158.294

**Nisan ayı kontratlarında ilk beş aracı kurum 34423 kontrat alış ağırlıklı.**

## Yatırım Merkezlerimiz

**Genel Müdürlük**

Nispetiye Cad. B-3 Blok Kat: 9 Akmerkez  
Etiler - İSTANBUL  
0 212 355 46 46

**Adana**

Cemal Paşa Mah. Gazipaşa Bul.  
Cemal Uğurlu Apt. Kat: 1 D: 4 ADANA

(0 322) 457 77 55

**Ankara**

Remzi Oğuz Arık Mah. Tunalı Hilmi Cad.  
Yaprak Apt. No: 94 Kat: 2 D: 9  
Kavaklıdere Çankaya - ANKARA

(0 312) 435 18 36

**Antalya**

Şirinyalı Mah. İsmet Gökşen Cad. Özden  
Apt. No:82/6 Muratpaşa - ANTALYA

(0 242) 248 45 20

**Bakırköy**

İstanbul Cad. Bakırköy İş Merkezi No:  
6 Kat: 4 D: 14 Bakırköy - İSTANBUL

(0 212) 570 52 59

**Bursa**

Muradiye Mah. Çekirge Cad. Koçer Apt.  
No: 49 Kat: 2 D: 4 Osmangazi - BURSA

(0 224) 225 64 10

**Denizli**

Saraylar Mah. 2. Ticari Yol No: 32 Kat: 5  
DENİZLİ

(0 258) 265 87 85

**Erenköy**

Bağdat Cad. Çubukçu Apt. No: 333  
Kat: 2 D: 4 Kadıköy - İSTANBUL

(0 216) 348 82 82

**Gaziantep**

İncilipinar Mah. Gazimuhtarpaşa Bul.  
Kepkepzade Park İş Merkezi B Blok No:  
18 Kat: 1 D: 5 GAZİANTEP

(0 342) 232 35 35

**Girne**

Şehit Necati Gürkaya Mevkii Çağdaş Apt.  
Kat: 1 D: 1 Girne - KKTC

(0 392) 815 14 54-55-56

**İzmir**

Şair Eşref Bul. Ragıp Şanlı İş Merkezi  
No: 6 Kat: 3 D: 306 Çankaya - İZMİR

(0 232) 445 01 61

**İzmit**

Hürriyet Cad. Kaya İşhanı No: 39/5 İzmit -  
KOCAELİ

(0 262) 323 11 33

**İzmit İrtibat**

Ömerağa Mah. Alemdar Cad. İ. Kolaylı  
Apt. No: 8 Kat: 2 İzmit KOCAELİ

(0 262) 260 01 01

**Karadeniz Ereğli**

Murtaza Mah. Hamamüstü Sok. İ. Esat  
Taneri İş Merkezi No: 19 Kat: 2  
Karadeniz Ereğli - ZONGULDAK

(0 372) 316 40 50

**Kartal**

Üsküdar Cad. Cevat Kayacan Apt. No:  
26 Kat: 4 D: 8 Kartal - İSTANBUL

(0 216) 306 22 71 - 306 22 06

**Kayseri**

Cumhuriyet Mah. Turan Cad. Turan Plaza  
Apt. No:8 Kat:2 D:5 Melikgazi / KAYSERİ

(0 352) 221 08 68 - 222 82 51

**Mersin**

Çankaya Mah. Bahri Ok İş Merkezi B  
Blok No: 78 MERSİN

(0 324) 238 11 89

**Marmaris İrtibat Bürosu**

Kemeraltı Mah. Orgeneral Mustafa  
Muğlalı Cad. Güven Apt. No: 22 D: 2  
Marmaris / MUĞLA

(0 252) 321 08 00

## Önemli Not

Şirketlerin temettü dağıtım sonucu dayanak varlık olan BİST-30 endeksi seviyesi dağıtılan temettü miktarı oranında aşağı yönlü düzeltilir. Bu nedenle temettü dağıtım dönemlerinde spot ve vadeli BİST-30 kontrat fiyatları arasında farklılıklar oluşmaktadır. Hazırlanmış olan bu rapor tamamen teknik analiz metotları kullanılarak hazırlanmış olup, söz konusu bu farklar raporda dikkate alınmamaktadır.

## Uyarı Notu

Bu raporda yer alan yatırım bilgi, yorum ve tavsiyeleri, yorum ve tavsiyede bulunanların kişisel görüşlerine dayanmakta olup finansal bilgi ve genel yatırım tavsiyesi kapsamında hazırlanmıştır ve hiçbir şekilde yatırım danışmanlığı kapsamında değildir. Yatırım danışmanlığı hizmeti; yetkili kuruluşlar tarafından kişilerin risk ve getiri tercihleri dikkate alınarak kişiye özel sunulmaktadır. Burada yer alan yorum ve tavsiyeler ise genel niteliktedir. Bu tavsiyeler, mali durumunuz ile risk ve getiri tercihlerinize uygun olmayabilir. Bu nedenle, sadece burada yer alan bilgilere dayanarak yatırım kararı verilmesi beklentilerinize uygun sonuçlar doğurmayabilir.

Yatırım Danışmanlığı hizmeti talep edilmesi halinde; yatırımcının Tacirler Yatırım Menkul Değerler A.Ş. ile Yatırım Danışmanlığı sözleşmesi imzalamış olması, Yerindelik Testi'ni tamamlamış ve risk grubunun belirlemiş olması zorunludur.

Bu raporda yer alan her türlü bilgi, yorum ve tavsiye uygunluk testi ile tespit edilecek risk grubunuz ve getiri beklentiniz ile uyumlu olmayabilir. Dolayısıyla, uygunluk testi neticesinde risk grubunuz tespit edilmeden sadece burada yer alan bilgilere dayanılarak yatırım kararı verilmesi amaç, bilgi ve tecrübenize uygun sonuçlar doğurmayabilir.

Bu rapor herhangi bir sürede belirli bir getirinin sağlanacağına dair bir taahhüt içermemekte olup, zaman içerisinde piyasa koşullarında meydana gelen değişiklikler nedeniyle yorum ve tavsiyelerde değişiklikler söz konusu olabilir. Bu raporda bahsedilen yatırım araçlarının fiyatları ve değerleri yatırımcıların menfaatlerine aykırı olarak hareket edebilir ve netice itibarıyla yatırımcılar anaparalarını kaybetme riski ile karşı karşıya kalabilirler. Bu raporda yer alan geçmiş performans verileri gelecekte elde edilecek sonuçların bir garantisi olarak kabul edilemez.

Bu raporda yer alan tüm bilgiler ve görüşler yatırımcıları bilgilendirmek amacıyla, Tacirler Yatırım Menkul Değerler A.Ş. tarafından güncel ve güvenilir kaynaklardan temin edilmiş olmakla beraber, Tacirler Yatırım Menkul Değerler A.Ş. söz konusu bilgilerin doğru ve tam olduğunu taahhüt etmemektedir. Raporlardaki yorumlardan, bilgilerin tam veya doğru olmaması ve/veya güncellenme nedeniyle doğabilecek maddi ve manevi zararlardan Tacirler Yatırım Menkul Değerler A.Ş. ve çalışanları sorumlu tutulamaz.

Bu rapor, sadece gönderildiği kişilerin kullanımı içindir. Bu raporun tümü veya bir kısmı Tacirler Yatırım Menkul Değerler A.Ş.'nin yazılı izni olmadan çoğaltılamaz, yayınlanamaz veya üçüncü kişilere gösterilemez, ticari amaçla kullanılamaz. Aksi halde, Tacirler Yatırım Menkul Değerler A.Ş. uğramış olduğu bütün zarar ve ziyanı talep etme hakkını saklı tutar.