

VIOP30 Teknik Analiz

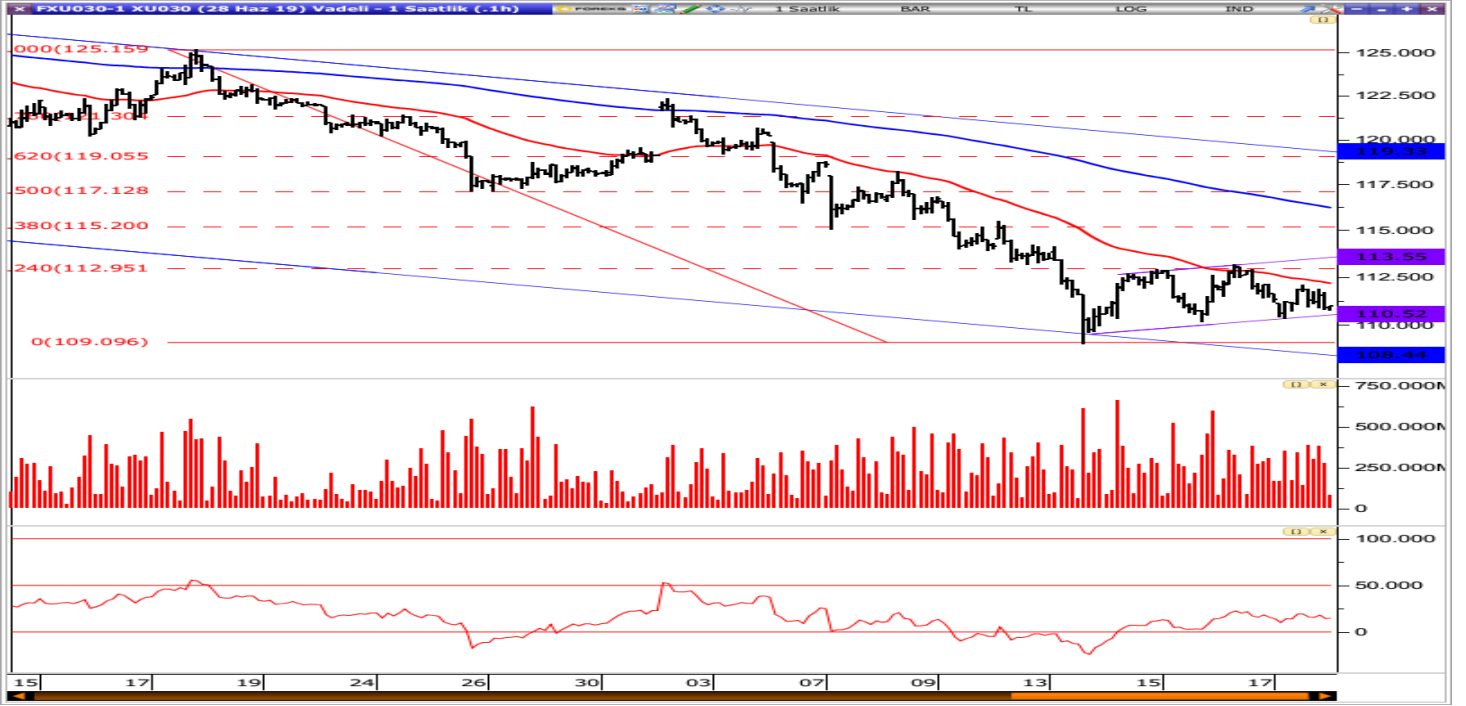

Geçen hafta 110.000 üzerinde dengelendikten sonra iki kez 113.000'ni test etmiş ve geçememiştik. Cuma günü ise geçen hafta oluşan seans içi yükselen kanal içerisinde dengelenerek kapandık. Yeni haftaya girerken 113.000 denemelerinin devam etmesi için kısa vadede 110.500 desteğinin korunması gerekiyor. 110.500'de güç toplanması durumunda 113.000 yeniden zorlanabilir. 113.000'nin kırılması aynı zamanda tabanın onaylanması anlamını taşır. 110.500 kırılırsa kısa vadeli dengelenme bozulur ve 109.000 dip noktası ve 108.500'e doğru düşen kanal desteğine gerileme yaşanır. Kısa vadeli dengelenme için 110.500, güçlenme için 113.000'nin kırılması takip edilmeli.

VIOP30	Destek 3	Destek 2	Destek 1	Kapanış	Direnç 1	Direnç 2	Direnç 3
	108.367	109.333	110.142	110.950	111.917	112.883	113.692

Son İşlem Gününe Ait Haziran VIOP 30 Kontratı Aracı Kurum Dağılımı

LONG				SHORT			
Kurum	Alınan Kontrat	Alış Ort.	Kalan Pozisyon	Kurum	Satılan Kontrat	Satış Ort.	Kalan Pozisyon
MERRİLL LYNCH	5,482	111.035	-19,865	ING	-3,063	111.221	-2,533
HSBC	3,393	110.736	10,494	CİTİ	-2,858	111.183	24,030
CREDİT SUISSE	2,570	111.313	20,920	MARBAŞ	-2,551	110.794	-982
TEB	2,063	111.365	51,177	TACİRLER	-1,457	111.513	-748
GCM	1,812	113.634	-2,929	AK	-1,444	112.060	6,096

İlk beş aracı kurum günü nette 3947 kontrat alış ağırlıklı tamamladı.

*Yukarıdaki tabloda en iyi alıcı ve satıcılar ile dünkü işlemler sonrasında vade boyunca toplam net pozisyonlar gösterilmektedir.

Haziran Ayı Kontratlarında Kümülatif Pozisyon Dağılımı

LONG				SHORT			
Kurum	Aldığı Kontrat	Pay	Maliyeti	Kurum	Sattığı Kontrat	Pay	Maliyeti
TEB	51,177	43.32%	122.003	İŞ	-46,742	36.22%	122.014
CİTİ	24,030	20.34%	125.715	YAPI KREDİ	-30,706	23.79%	124.934
CREDİT SUISSE	20,920	17.71%	146.885	GARANTİ	-27,150	21.04%	129.765
BGC PARTNERS	11,527	9.76%	119.441	MERRİLL LYNCH	-19,865	15.39%	119.253
HSBC	10,494	8.88%	118.140	DENİZ	-4,605	3.57%	123.538

Haziran ayı kontratlarında ilk beş aracı kurum -10920 kontrat satış ağırlıklı.

Yatırım Merkezlerimiz

Genel Müdürlük

Nispetiye Cad. B-3 Blok Kat: 9 Akmerkez
Etiler - İSTANBUL
0 212 355 46 46

Adana

Cemal Paşa Mah. Gazipaşa Bul.
Cemal Uğurlu Apt. Kat: 1 D: 4 ADANA

(0 322) 457 77 55

Ankara

Remzi Oğuz Arık Mah. Tunalı Hilmi Cad.
Yaprak Apt. No: 94 Kat: 2 D: 9
Kavaklıdere Çankaya - ANKARA

(0 312) 435 18 36

Antalya

Şirinyalı Mah. İsmet Gökşen Cad. Özden
Apt. No:82/6 Muratpaşa - ANTALYA

(0 242) 248 45 20

Bakırköy

İstanbul Cad. Bakırköy İş Merkezi No:
6 Kat: 4 D: 14 Bakırköy - İSTANBUL

(0 212) 570 52 59

Bursa

Muradiye Mah. Çekirge Cad. Koçer Apt.
No: 49 Kat: 2 D: 4 Osmangazi - BURSA

(0 224) 225 64 10

Denizli

Urban İş Merkezi 2. Ticari Yol Daire 26
Kat: 6 Bayramyeri - DENİZLİ

(0 258) 265 87 85

Erenköy

Bağdat Cad. Çubukçu Apt. No: 333
Kat: 2 D: 4 Kadıköy - İSTANBUL

(0 216) 348 82 82

Gaziantep

İncilipinar Mah. Gazimuhtarpaşa Bul.
Kepkepzade Park İş Merkezi B Blok No:
18 Kat: 1 D: 5 GAZİANTEP

(0 342) 232 35 35

Girne

Şehit Necati Gürkaya Mevkii Çağdaş Apt.
Kat: 1 D: 1 Girne - KKTC

(0 392) 815 14 54-55-56

İzmir

Şair Eşref Bul. Ragıp Şanlı İş Merkezi
No: 6 Kat: 3 D: 306 Çankaya - İZMİR

(0 232) 445 01 61

İzmit

Hürriyet Cad. Kaya İşhanı No: 39/5 İzmit -
KOCAELİ

(0 262) 323 11 33

İzmit İrtibat

Ömerağa Mah. Alemdar Cad. İ. Kolaylı
Apt. No: 8 Kat: 2 İzmit KOCAELİ

(0 262) 260 01 01

Karadeniz Ereğli

Murtaza Mah. Hamamüstü Sok. İ. Esat
Taneri İş Merkezi No: 19 Kat: 2
Karadeniz Ereğli - ZONGULDAK

(0 372) 316 40 50

Kartal

Üsküdar Cad. Cevat Kayaçan Apt. No:
26 Kat: 4 D: 8 Kartal - İSTANBUL

(0 216) 306 22 71 - 306 22 06

Kayseri

Cumhuriyet Mah. Turan Cad. Turan Plaza
Apt. No:8 Kat:2 D:5 Melikgazi / KAYSERİ

(0 352) 221 08 68 - 222 82 51

Mersin

Çankaya Mah. Bahri Ok İş Merkezi B
Blok No: 78 MERSİN

(0 324) 238 11 89

Marmaris İrtibat Bürosu

Kemeraltı Mah. Orgeneral Mustafa
Muğlalı Cad. Güven Apt. No: 22 D: 2
Marmaris / MUĞLA

(0 252) 321 08 00

Akatlar İrtibat Bürosu

Akatlar Mahallesi Ebulula Mardin Cad.
Maya Meridien İş Merkezi No:16 D Blok
Kat:11 Bağımsız Bölüm No:29 Akatlar-
Beşiktaş/İSTANBUL

(0 212) 355 4605

Önemli Not

Şirketlerin temettü dağıtım sonucu dayanak varlık olan BİST-30 endeksi seviyesi dağıtılan temettü miktarı oranında aşağı yönlü düzeltilir. Bu nedenle temettü dağıtım dönemlerinde spot ve vadeli BİST-30 kontrat fiyatları arasında farklılıklar oluşmaktadır. Hazırlanmış olan bu rapor tamamen teknik analiz metotları kullanılarak hazırlanmış olup, söz konusu bu farklar raporda dikkate alınmamaktadır.

Uyarı Notu

Bu raporda yer alan yatırım bilgi, yorum ve tavsiyeleri, yorum ve tavsiyede bulunanların kişisel görüşlerine dayanmakta olup finansal bilgi ve genel yatırım tavsiyesi kapsamında hazırlanmıştır ve hiçbir şekilde yatırım danışmanlığı kapsamında değildir. Yatırım danışmanlığı hizmeti; yetkili kuruluşlar tarafından kişilerin risk ve getiri tercihleri dikkate alınarak kişiye özel sunulmaktadır. Burada yer alan yorum ve tavsiyeler ise genel niteliktedir. Bu tavsiyeler, mali durumunuz ile risk ve getiri tercihlerinize uygun olmayabilir. Bu nedenle, sadece burada yer alan bilgilere dayanarak yatırım kararı verilmesi beklentilerinize uygun sonuçlar doğurmayabilir.

Yatırım Danışmanlığı hizmeti talep edilmesi halinde; yatırımcının Tacirler Yatırım Menkul Değerler A.Ş. ile Yatırım Danışmanlığı sözleşmesi imzalamış olması, Yerindelik Testi'ni tamamlamış ve risk grubunun belirlemiş olması zorunludur.

Bu raporda yer alan her türlü bilgi, yorum ve tavsiye uygunluk testi ile tespit edilecek risk grubunuz ve getiri beklentiniz ile uyumlu olmayabilir. Dolayısıyla, uygunluk testi neticesinde risk grubunuz tespit edilmeden sadece burada yer alan bilgilere dayanılarak yatırım kararı verilmesi amaç, bilgi ve tecrübenize uygun sonuçlar doğurmayabilir.

Bu rapor herhangi bir sürede belirli bir getirinin sağlanacağına dair bir taahhüt içermemekte olup, zaman içerisinde piyasa koşullarında meydana gelen değişiklikler nedeniyle yorum ve tavsiyelerde değişiklikler söz konusu olabilir. Bu raporda bahsedilen yatırım araçlarının fiyatları ve değerleri yatırımcıların menfaatlerine aykırı olarak hareket edebilir ve netice itibarıyla yatırımcılar anaparalarını kaybetme riski ile karşı karşıya kalabilirler. Bu raporda yer alan geçmiş performans verileri gelecekte elde edilecek sonuçların bir garantisi olarak kabul edilemez.

Bu raporda yer alan tüm bilgiler ve görüşler yatırımcıları bilgilendirmek amacıyla, Tacirler Yatırım Menkul Değerler A.Ş. 45'ten güncel ve güvenilir kaynaklardan temin edilmiş olmakla beraber, Tacirler Yatırım Menkul Değerler A.Ş. söz konusu bilgilerin doğru ve tam olduğunu taahhüt etmemektedir. Raporlardaki yorumlardan, bilgilerin tam veya doğru olmaması ve/veya güncellenme nedeniyle doğabilecek maddi ve manevi zararlardan Tacirler Yatırım Menkul Değerler A.Ş. ve çalışanları sorumlu tutulamaz.

Bu rapor, sadece gönderildiği kişilerin kullanımı içindir. Bu raporun tümü veya bir kısmı Tacirler Yatırım Menkul Değerler A.Ş.'nin yazılı izni olmadan çoğaltılamaz, yayımlanamaz veya üçüncü kişilere gösterilemez, ticari amaçla kullanılamaz. Aksi halde, Tacirler Yatırım Menkul Değerler A.Ş. uğramış olduğu bütün zarar ve ziyanı talep etme hakkını saklı tutar.